Sobota
21. týždeň, cykl. II.

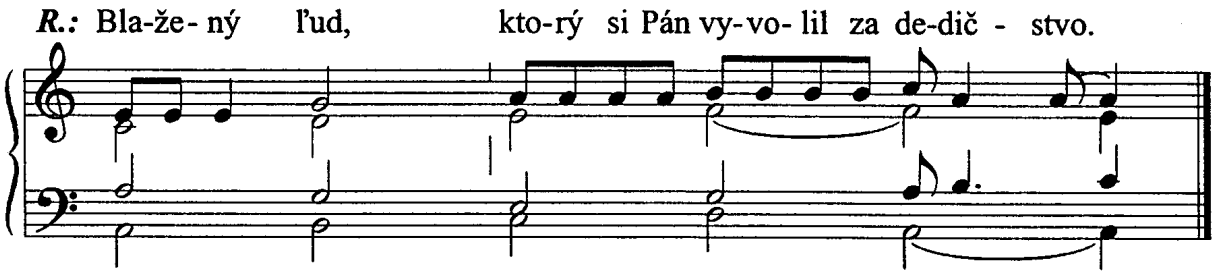

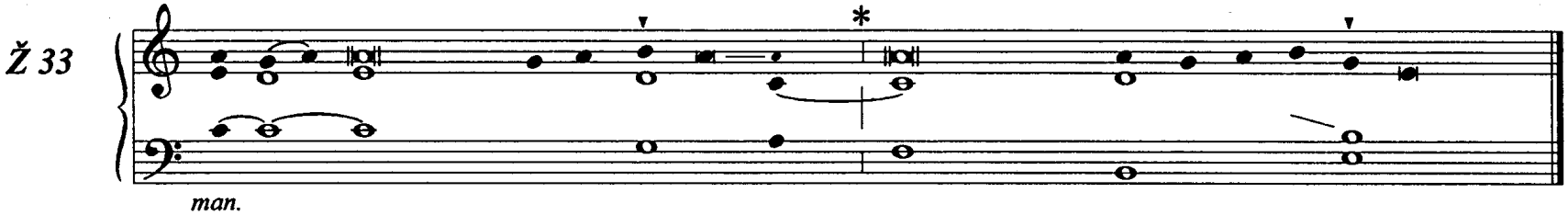

nápev: gregoriánsky 4. tónus
spracoval: Ľa-us

1. Blažený národ, ktorého Bohom je Pán, _____ * blažený ľud, ktorý si on vyvolil za dedičstvo.

2. _____ Pán hľadí z neba _____ * a vidí všetkých ľudí. — R.

3. Hľa, oko Pánovo bdie nad tými, čo sa ho boja, * nad tými, čo v jeho milosrdenstvo dúfajú,

4. ____ aby ich zachránil pred smrťou _____ * a v čase hladu nakŕmil. — ***R.***

5. Naša duša očakáva Pána, _____ * on je naša pomoc a ochrana.

6. _____ V ňom sa naše srdce raduje _____ * a v jeho sväté meno máme dôveru. — R.

Aleluja VI, č. 2

Nové prikázanie vám dávam,
hovorí Pán;
aby ste sa milovali navzájom,
ako som ja miloval vás.

Jn 13, 34